



# HESSENTAG 2014 IN BENSHEIM

BÜRGERVERSAMMLUNG  
AM 26.01.2011



# TAGESORDNUNG

- 01 Eröffnung
- 02 Hessentag früher - Hessentag heute
- 03 Darstellung der Veranstaltungsflächen
- 04 Organisationsstruktur
- 05 Mögliche Projekte / Maßnahmen
- 06 Ehrenamtliches Engagement
- 07 Anfragen und Vorschläge aus der Bevölkerung
- 08 Verschiedenes

# 01

Eröffnung



Begrüßung  
durch Herrn  
Stadtverordnetenvorsteher  
Treffert





# 01

Eröffnung

Einleitung  
durch Herrn Bürgermeister  
Herrmann



# 01

## Chronologie

- 10.01.2010** Startschuss anlässlich des Neujahrsempfangs der Stadt Bensheim
- 08.03.2010** Gemeinsame Sitzung aller Ausschüsse der Stadt Bensheim  
Der Bewerbung der Stadt Bensheim um die Ausrichtung eines Hessentages wurde in allen Ausschüssen einstimmig zugestimmt.
- 18.03.2010** Sitzung der Stadtverordnetenversammlung  
Die Bewerbung der Stadt Bensheim um die Ausrichtung eines Hessentages wurde in der Stadtverordnetenversammlung einstimmig beschlossen.  
>>>

# 01

## Chronologie

- >>>
- März 2010** Bildung einer Lenkungsgruppe  
innerhalb der Stadt Bensheim zur Vorbereitung  
der Bewerbung der Stadt Bensheim als Hessentagsstadt
- 15.04.2010** Übergabe der Hessentagsbewerbung  
der Stadt Bensheim an den damaligen  
Ministerpräsidenten Roland Koch
- 04.06.2010** Vergabe des Hessentages 2014  
an die Stadt Bensheim anlässlich einer Sitzung  
des Landeskabinetts auf dem Hessentag in Stadtallendorf
- >>>

# 01

## Chronologie

>>>

Aufforderung an alle in der Stadtverordnetenversammlung vertretenen Fraktionen, Vorschläge und Projekte für den Hestentag 2014 zu benennen.

**Juli/August  
2010** Vorlage der Vorschläge und Projekte  
aus den Fraktionen

**September  
2010** Bündelung und Zusammenführung  
der Projektvorschläge der Fraktionen

**28.09.2010** Informelles Gespräch in der Staatskanzlei  
in Wiesbaden zur weiteren Vorbereitung  
des Hestentages 2014

>>>

# 01

## Chronologie

- >>>
- 09.12.2010** Erste Projektgruppensitzung innerhalb der Verwaltung mit Teilnahme aller Projektgruppenleiter
- 26.01.2011** Erste Bürgerversammlung zur Information der Bürgerinnen und Bürger der Stadt Bensheim über den derzeitigen Planungsstand
- Startschuss für eine Reihe von Bürger- und Informationsversammlungen zum Thema Hessentag**



# 01

## Terminierung des Hessentages 2014

In Abstimmung mit der Hessischen Staatskanzlei kommen **2 Termine** zur Ausrichtung des Hessentages 2014 in Betracht

**06.06. – 15.06.2014**

**13.06. – 22.06.2014**

Hier erfolgt noch eine Abstimmung der Staatskanzlei mit dem Deutschen Fußball-Bund.

# 01

## Vorstellung der Hessentagsbeauftragten

Die Aufgaben des Hessentagsbeauftragten wurden auf ein Team verteilt:

<b>Herr Frank Daum</b>	Geschäftsführer des Zweckverbandes Kommunalwirtschaft Mittlere Bergstraße
<b>Herr Thomas Herborn</b>	Leiter des Eigenbetriebes Stadtkultur Bensheim
<b>Herr Rolf Hiesinger</b>	Leiter des Teams Steuerungsunterstützung und Personalmanagement

Die gesamte Projektstruktur sowie die jeweils zuständigen Projektleiter werden noch vorgestellt.

# 01

## Finanzierung des Hessentages

Finanzierung des Hessentages nach dem 3-Säulen-Modell

**Säule 1** Finanzierung des laufenden Festbetriebes

**Säule 2** Finanzierung der Investitionsprojekte  
unter Inanspruchnahme von Zuschüssen  
des Landes Hessen

**Säule 3** Mehrwert für die Stadt Bensheim  
durch die Ausrichtung des Hessentages

Leitthemen: - Klimaneutrale Stadt  
- Vernetzte Stadt

# 01

## Finanzierung des Hessentages

### Säule 1

### Finanzierung des laufenden Festbetriebes

Hierzu gehören in erster Linie

- > Erträge und Aufwendungen der einzelnen Veranstaltungen
- > Herrichtung der Veranstaltungsflächen für den Festbetrieb
- > Laufender Festbetrieb
- > Betrieb der Parkeinrichtungen
- > Betrieb der Toilettenanlagen
- > Leistungen des Bereiches Bauhof-Service
- > Sicherheitsdienst

Erfahrungswerte anderer Kommunen:

**Zuschussbedarf in Höhe von 2,5 – 3,5 Mio. €**

# 01

## Finanzierung des Hessentages

### **Säule 2 Finanzierung der Investitionsprojekte unter Inanspruchnahme von Zuschüssen des Landes Hessen**

Aufgrund der Erfahrungen anderer Hessentagsstädte ist mit **zusätzlichen Zuschüssen des Landes Hessen** anlässlich des Hessentages zur Realisierung von Investitionsprojekten in einer Größenordnung von **6 Mio. €** zu rechnen.

>>>

# 01

## Finanzierung des Hessentages

>>>

Ferner wirkt sich die Ausrichtung des Hessentages positiv auf laufende Zuschussverfahren aus.

### **Beispielhaft sind hier zu nennen:**

- > Westtangente, 2. Bauabschnitt, Freie Strecke
- > Übertragung der Mittel im Zuge des Programms Stadtumbau in Hessen
- > Zuschussbewilligung Ruine Schloss Auerbach



# 01

## Finanzierung des Hessentages

### Säule 3

#### **Mehrwert für die Stadt Bensheim aus der Ausrichtung des Hessentages**

- > Klimaneutrale Stadt
- > Vernetzte Stadt
- > Imagegewinn für die Stadt Bensheim  
durch die Ausrichtung des Hessentages
- > Ehrenamtliches Engagement –  
Ehrenamtliche Helfer- Nachwuchsgewinnung
- > Stärkung der örtlichen Wirtschaft

# 02

Hessentag früher – Hessentag heute



Hessentag  
**1976**  
Hessentag  
**2014**

02

Hessentag früher – Hessentag heute

# Impressionen

Bensheim

**1976**







# 16. HESSENTAG

BERGSTRASSER FESTWOCHE



5.-13. JUNI BENSHEIM 1976





























02

Hessentag früher – Hessentag heute

A night photograph of a town with a church and fireworks. The church has two prominent towers. The sky is dark, and there are two large bursts of fireworks, one red and white, and another white and red. The town is lit up, and the church is illuminated.

Hessentag  
heute





















OHFF

EINEFA





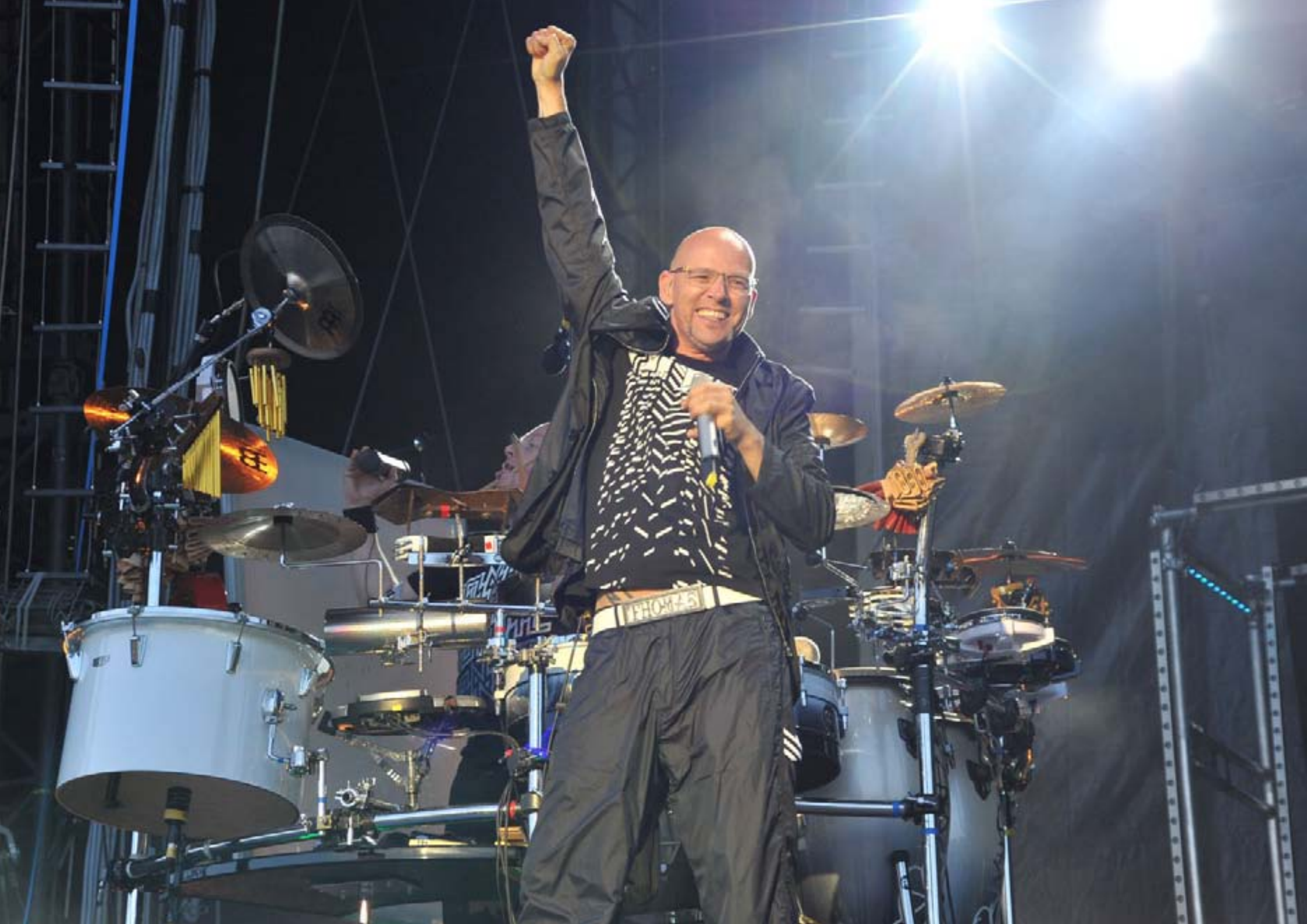





















BENSHEIM  
1976

STADTALLENDORF  
2010

Veranstaltungen  
**150**

Veranstaltungen  
**900**

Besucherzahl gesamt  
**345.000**

Besucherzahl gesamt  
**über 1 Million**



# 03

## Veranstaltungsflächen

Darstellung der  
**Veranstaltungsflächen**









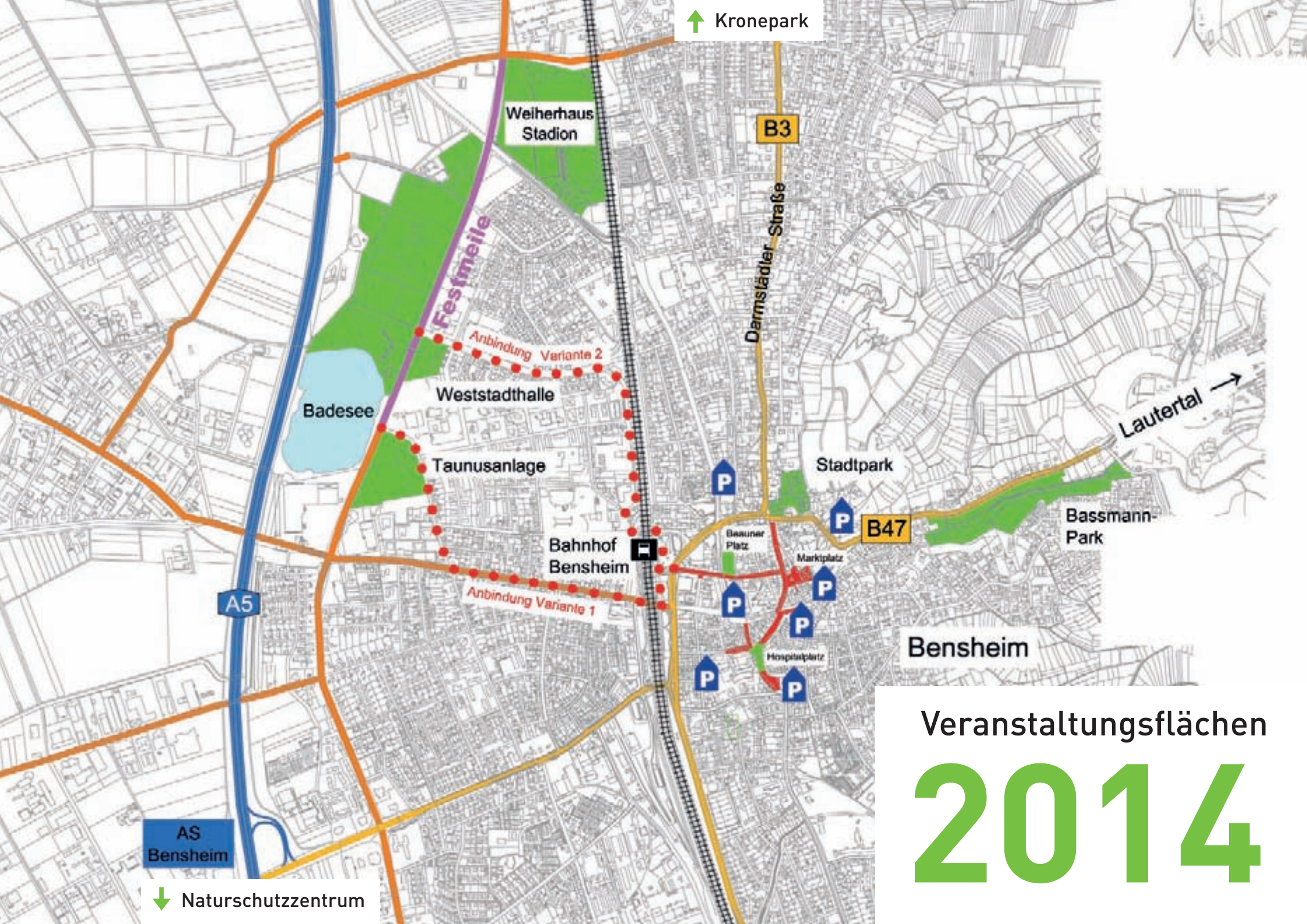

↑ Kronepark

↓ Naturschutzzentrum

AS  
Bensheim

Veranstaltungsflächen

2014



# 04

Organisationsstruktur

## Organisation des Hessentages in der Verwaltung





STADTVERORDNETENVERSAMMLUNG,  
HAUPT- UND FINANZAUSSCHUSS, MAGISTRAT

HESENTAGSKOMMISSION

LENKUNGSAUSSCHUSS

Hessentagsbeauftragte, Bürgermeister, Stadträte, Mitarbeiter/innen Hessentagsbüro

PROJEKTGRUPPENAUSSCHUSS

HESENTAGSBEAUFTRAGTE

HESENTAGSBÜRO

ZENTRALE  
VERGABESTELLE

1

**PROJEKTTEAM**  
Flächen und  
Infrastruktur

2

**PROJEKTTEAM**  
Sicherheit  
und Verkehr

3

**PROJEKTTEAM**  
Presse- und  
Öffentlichkeits-  
arbeit

4

**PROJEKTTEAM**  
Veranstaltungs-  
management

5

**PROJEKTTEAM**  
Administration  
Ehrenamtliche  
Helfer

6

**PROJEKTTEAM**  
Administration  
Bahnhof-Service

7

**PROJEKTTEAM**  
Tagungen  
und Empfänge

# HESENTAGSBEAUFTRAGTE



**Frank  
Daum**

Geschäftsführer  
des Zweckverbandes  
**Kommunalwirtschaft  
Mittlere Bergstraße  
(KMB)**



**Thomas  
Herborn**

Leiter des Eigenbetriebes  
**Stadtkultur Bensheim**  
Teamleiter des Teams  
**Wirtschaftsförderung  
und Tourismus**



**Rolf  
Hiesinger**

Teamleiter des Teams  
**Steuerungsunterstützung  
und Personalmanagement**

# PROJEKTTEAM 1

## FLÄCHEN UND INFRASTRUKTUR



**Helmut  
Richter**

Geschäftsführer  
MEGB



**Renate  
Feuerstein**

Stv. Teamleiterin  
Team  
Stadtplanung



**Karl-Heinz  
Weigold**

Stv. Teamleiter  
Team  
Grundstücks-  
verkehr

- > Team Gebäudemanagement
- > Team Grundstücksverkehr
- > KMB
  
- > Infrastruktur
- > Veranstaltungs- und Parkflächen
- > Bauliches Management Veranstaltungsorte
- > Ver- und Entsorgung

# PROJEKTTEAM 2

## SICHERHEIT UND VERKEHR



**Helmut  
Glanzner**

Teamleiter  
Team  
Straßenverkehr



**Jochen  
Scharschmidt**

Teamleiter  
Team  
Allgemeine  
Sicherheit,  
Ordnung und  
Soziales



**Willi  
Plaschke**

Stadtbrand-  
inspektor

- > Team Allgemeine Sicherheit, Ordnung und Soziales
- > Team Straßenverkehr
- > Team Steuerungsunterstützung und Personalmanagement
- > Polizei > Feuerwehr > DRK
- > Erstellung Sicherheitskonzept
- > Erstellung Verkehrskonzept
- > Koordination und Vorbereitung ÖPNV
- > Hessentagsstraße

## PROJEKTTEAM 3

# PRESSE- UND ÖFFENT- LICHKEITSARBEIT



**Ilona  
Ebel**

Teamleiterin  
Team  
Bürger- und  
Medienservice

**Rainer  
Stöckel**

Stv. Teamleiter  
Team  
Bürger- und  
Medienservice

> Team Bürger- und Medienservice

- > Presse- und Öffentlichkeitsarbeit
- > Internet-Homepage
- > Marketing



## PROJEKTTEAM 4

# VERANSTALTUNGS- MANAGEMENT



**Frank  
Wienecke**

Teamleiter  
Team  
Zentraler  
Service



**Rainer  
Stöckel**

Stv. Teamleiter  
Team  
Bürger- und  
Medienservice

- > **Eigenbetrieb Stadtkultur Bensheim, Bereich Veranstaltungsmanagement**
- > **Verkehrsverein**
- > Planung und Vorbereitung der Veranstaltungen
- > Aktionsbühnen
- > Landesausstellung
- > Natur auf der Spur
- > Kinder- und Jugendveranstaltungen
- > Planung und Vorbereitung Hessentagsumzug
- > Ticketverkauf

## PROJEKTTEAM 5

# ADMINISTRATION EHRENAMTLICHE HELFER



> Team Familie, Jugend, Senioren und Vereine

- > Koordination Infostände
- > Zentrale Anlaufstelle für ehrenamtliche Helfer
- > Helferkoordinierung
- > Helferbetreuung und -verpflegung

**Armin  
Zeißler**

Teamleiter Team  
Familie, Jugend,  
Senioren und Vereine

Leiter des  
Eigenbetriebes  
Kinderbetreuung  
Bensheim

## PROJEKTTEAM 6

# ADMINISTRATION BAUHOF-SERVICE



**Doreen  
Kostyra**

Zweckverband  
Kommunal-  
wirtschaft  
Mittlere Berg-  
straße, Bereich  
Bauhof-Service,  
Bereichsleiterin  
Verwaltung



**Wilfried  
Metzger**

Zweckverband  
Kommunal-  
wirtschaft  
Mittlere Berg-  
straße, Bereich  
Bauhof-Service,  
Bereichsleiter  
Technik

- > Zweckverband Kommunalwirtschaft  
Mittlere Bergstraße (KMB),  
Bereich Bauhof-Service
- > Team Gebäudemanagement, Grünplanung
- > Koordination Dienstleistungen Bauhof-Service
- > Stadt- und Straßenreinigung
- > Abfallbeseitigung
- > Absperrung von Straßen
- > Herrichtung von Grünflächen  
und Straßenbegleitgrün



## PROJEKTTEAM 7

# TAGUNGEN UND EMPFÄNGE



**Markus  
Wetzel**

Teamleiter Team  
Parlamentarische  
Angelegenheiten

- > Team Parlamentarische Angelegenheiten
  
- > Koordination und Vorbereitung der Tagungen und Empfänge

# ZENTRALE VERGABESTELLE



**Karl-Heinz  
Schuch**

Stv. Teamleiter

Team Gebäudemanagement

- > Zentrale Vergabestelle für das Vergabewesen
- > Beratung der Projektteams bezüglich Vergabewesen

# 05

Projektliste

A night photograph of a town with a church and fireworks. The church has two prominent towers. The sky is dark, and there are several large, colorful fireworks exploding in the air. The town is illuminated by streetlights and the church's lights.

Projekte und  
Maßnahmenvorschläge  
im Hinblick auf den Hessentag 2014

# 05

## Projektvorschläge – Ablauf

- |                       |   |
|-----------------------|---|
| <b>Juni 2010</b>      | Aufforderung an die Fraktionen zur Abgabe von Projektvorschlägen<br>Erarbeitung einer Projektliste durch die Verwaltung |
| <b>21.07.2010</b>     | Information des Magistrats und  |
| <b>30.08.2010</b>     | Information des Haupt- und Finanzausschusses über die eingegangenen Projektvorschläge                                   |
| <b>September 2010</b> | Bündelung der Projektvorschläge aller Fraktionen und der Verwaltung   |
| <b>Januar 2011</b>    | Präsentation der Projekt- und Maßnahmen-vorschläge auf der Bürgerversammlung<br>»Hessentag 2014«                        |



# 05

## Projektvorschläge

### **Aufteilung der Projekte / Maßnahmen in:**

- > Attraktivierung Innenstadt
- > Öffentlicher Personennahverkehr
- > Straßen- und Radwegebau
- > Sonstige Maßnahmen
- > Anregungen aus der Bürgerschaft

# 05

## Attraktivierung Innenstadt

### **Bürgerhaus**

- > Machbarkeitsstudie für den erweiterten Bereich des Beauer Platzes, insbesondere Standort Bürgerhaus und Nutzung Hoffart Gelände sind dabei wesentliche Punkte.
- > Prüfung Umsetzungsmöglichkeiten
- > Räumliche und funktionale Pointierung des Beauer Platzes als Bindeglied zwischen Bahnhof und Innenstadt steht im Vordergrund.

**Vorgeschlagen von:**

CDU  
SPD  
Verwaltung

**Überlegung / Planung seit:**

ca. fünf Jahren;  
aufgrund der brandschutz-  
technisch eingeschränkten  
Nutzbarkeit des Bürgerhauses



# 05

## Attraktivierung Innenstadt

### Promenadenstraße

- > Gesamtkonzeption für die Neuordnung der Radwegführung über die Fehlheimer Straße hinaus
- > Prüfung, ob eine Fahrbahnaufteilung mit einem Radweg / Angebotsstreifen je Fahrtrichtung im Bereich Fehlheimer Straße und Fortführung Promenadenstraße umgesetzt werden kann.
- > Die Anbindung an das Rinnentor und Fortführung in beide Fahrtrichtungen ist dabei zu beachten.

Vorgeschlagen von:

GLB  
Verwaltung

Überlegung / Planung seit:

mehreren Jahren





19-7 h



BARMER

# 05

## Attraktivierung Innenstadt

### **Rinntor und Bahnhofstraße**

- > Integration des Bereichs Rinntor und Bahnhofstraße in die angrenzende Fußgängerzone und entsprechende Teilentwidmung der Verkehrsfläche

**Vorgeschlagen von:**

CDU

GLB

Verwaltung

**Überlegung / Planung seit:**

mehreren Jahren;

2007 Stadtumbaukonzept

»Westliche Innenstadt«





clock  
vodafone  
DSL  
FESTNETZ  
MOBILFUNK

SÜDFRÜCHT SCHWENK SÜDFRÜCHT

Fr. Jehlke

SÜDFRÜCHT

← P Neum

car, house, person, wheelchair



# 05

## Attraktivierung Innenstadt

### Marktplatz

- > Am 16. Februar 2011 um 19:00 Uhr findet im Kolpinghaus das **BürgerForum »Neugestaltung Marktplatz Bensheim«** statt.
- > Thematisierung der künftigen Aufgaben und Funktionen sowie Vorschläge zu deren gestalterischen Umsetzung
- > Die erarbeiteten Eckpunkte dienen dann als Grundlage für die Planungen zur Neugestaltung des Marktplatzes.

Vorgeschlagen von:

CDU

Verwaltung

Überlegung / Planung seit:

2003 im Rahmen der

»Zukunftswerkstatt –

Neugestaltung Innenstadt«

Bensheim a. d. B., Marktplatz m. Rathaus













Bensheim a. d. B., Marktplatz m. Rathaus



# 05

## Attraktivierung Innenstadt

### Beleuchtungskonzept Innenstadt

- > Ausleuchtung der öffentlichen Verkehrsflächen, Fassaden von historischen Bauwerken (Türme und Brunnen) und Bäumen
- > Bei der Fortentwicklung des Beleuchtungskonzeptes wird neben dem gestalterischen Aspekt auch die Verwendung zeitgemäßer Leuchtmitteltechnik (z.B. LED) in die Überlegungen mit einbezogen.
- > Aktuell läuft bereits ein Modellversuch am Straßenabschnitt Röderweg – Am Hinkelstein.

Vorgeschlagen von:

CDU

GLB

Überlegung / Planung seit:

2003 im Rahmen der

»Zukunftswerkstatt –

Neugestaltung Innenstadt«





**Bensheim  
Neugestaltung  
Innenstadt**

# 05

## Attraktivierung Innenstadt

### Neugestaltung Mathildenstraße und deren Umgebung

- > Die Verkehrsräume für den motorisierten Verkehr und für die Fußgänger werden niveaugleich angelegt und mittels unterschiedlicher Oberflächenbeläge optisch voneinander abgesetzt.
- > Grünordnerische Maßnahmen
- > Im Haushalt 2011 sind hierfür Mittel in Höhe von **355.000 €** bereitgestellt.

Vorgeschlagen von:

CDU

Überlegung / Planung seit:

2003 / 2004 im Zuge der  
Umsetzung Altstadtsanierung  
Bensheim-Mitte





RETTIG



Postfach

2009/05/18





30  
ZONE

P  
←

2009/05/18

# 05

## Öffentlicher Personennahverkehr

### **Attraktivierung und Umnutzung des Bahnhofshauptgebäudes**

- > Erhöhung der Attraktivität des Bahnhofs
- > Konkrete Kosten sollen Anfang 2011 im Rahmen der Konzepterstellung ermittelt werden.
- > Es ist angestrebt, einen Partner zu finden, der neben seinen eigenen Produkten / Dienstleistungen auch Informationen und Dienstleistungen im Freizeit- und Tourismusbereich anbietet.
- > Weitere Maßnahmen werden geprüft.

**Vorgeschlagen von:**

CDU

GLB

Verwaltung

**Überlegung / Planung seit:**

2010 wurde die Ausweitung des Stadtumbaugebietes »Westliche Innenstadt« durch die STVV beschlossen.









# 05

## Öffentlicher Personennahverkehr

### **S-Bahn gerechter Ausbau des Bahnhofs Bensheim-Auerbach**

- > Behindertengerechte Umgestaltung mit Aufzügen und Anpassung der Rampen
- > Anbindung der Westseite, damit insbesondere zum Hestentag eine kurze zusätzliche Verbindung ermöglicht wird.

**Vorgeschlagen von:**

CDU  
GLB  
Verwaltung

**Überlegung / Planung seit:**  
2010



2 und 3 →



# 05

## Öffentlicher Personennahverkehr

### **Neubau eines P&R- bzw. B&R- Parkplatzes am Bahnhof Auerbach**

- > Neugestaltung des derzeit provisorisch genutzten Pkw-Abstellplatzes und Ersatz der nutzerunfreundlichen Fahrradabstellanlage durch neue zeitgemäße Fahrradabstellsysteme
- > Zuschussbewilligung steht noch aus.
- > Die Gesamtkosten des Projektes belaufen sich auf **200.000 €** und sind bereits im städtischen Haushalt veranschlagt.

**Vorgeschlagen von:**

CDU

GLB

Verwaltung

**Überlegung / Planung seit:**

2007 bereits zur Förderung  
angemeldet worden.







# 05

## Straßen- und Radwegebau

### **Stubenwaldstraße 2. Bauabschnitt (Westtangente)**

- > Die Westtangente von der Robert-Bosch-Straße bis zur Schwanheimer Straße wird bis spätestens in der 2. Jahreshälfte 2012 baulich fertiggestellt.
- > Der Kreisverkehr Schwanheimer Straße / An der Hartbrücke soll ebenfalls in 2012 errichtet werden (Voraussetzung Bewilligung Fördermittel).
- > Der Kreisverkehr Berliner Ring / Saarstraße wurde in der Zuschussanmeldung als »vorgezogener« Abschnitt bereits anerkannt und der Ausbau kann somit bei entsprechender Zuschussbewilligung im Jahr 2012 erfolgen.



# Ausbau/ Neubau der Westtangente in Bensheim

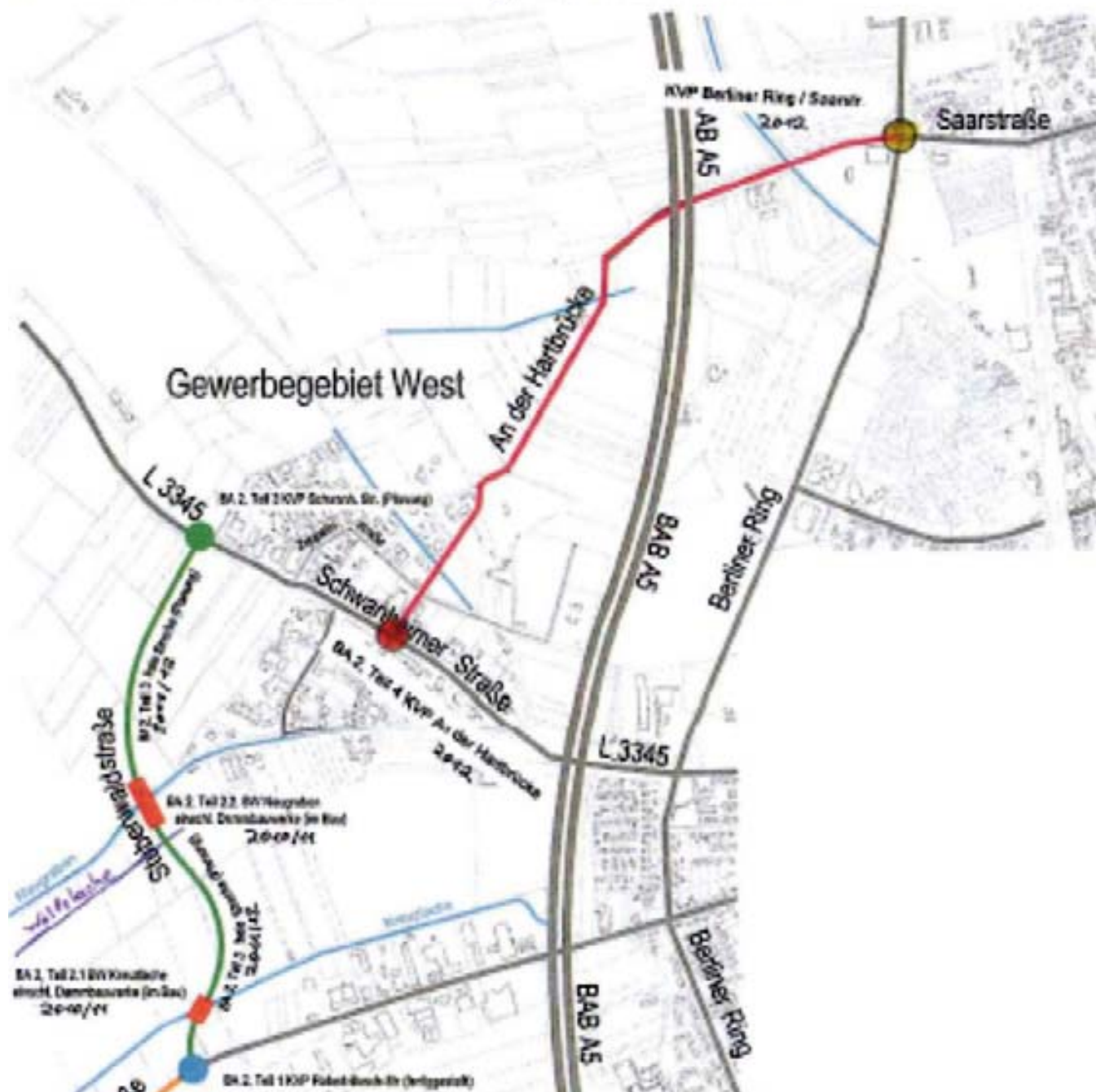

## Legende

- 1. Bauabschnitt Silbersteinstraße
- 2. Bauabschnitt Silbersteinstraße
- 3. Bauabschnitt An der Harthöhe
- Bereichliche Straßenbahn
- Bereichliche Verkehrsbuslinie
- 2. Bauabschnitt Silbersteinstraße (BA)



# 05

## Straßen- und Radwegebau

### **Fortführung der Westtangente von Schwanheimer Straße zur Saarstraße**

- Die Westtangente soll vom noch anzulegenden Kreisel Schwanheimer Straße bis zur Saarstraße fortgeführt werden.

Vorgeschlagen von:

FDP

Überlegung / Planung



# 05

## Straßen- und Radwegebau

### **Kreisverkehr – Berliner Ring / Brückweg**

- > Die Anlegung eines Kreisverkehrs an der Kreuzung Berliner Ring / Brückweg wird zurzeit geprüft.

**Vorgeschlagen von:**

CDU  
Verwaltung

**Überlegung / Planung seit:**

2009





# 05

## Straßen- und Radwegebau

### **Anlage von Kreisverkehrsplätzen entlang des Berliner Rings**

- > Spürbare Verkehrsentlastungen durch die Westtangente werden erwartet.
- > Erstellung eines Baubetriebskonzeptes für den Streckenzug »Berliner Ring«
- > Entlang des Berliner Rings werden für ausgewählte Knotenpunkte (Schwanheimer Straße, Europa-Allee und Saarstraße) Kreisverkehre konzipiert.

>>>

# 05

## Straßen- und Radwegebau

### Anlage von Kreisverkehrsplätzen entlang des Berliner Rings

>>>

- > Die verkehrstechnische Untersuchung inklusive Verkehrssimulation wird derzeit von einem Ingenieurbüro durchgeführt.
- > Erste Ergebnisse wurden bereits in der Sitzung des Bau-, Planungs- und Umweltausschusses präsentiert.

**Vorgeschlagen von:**

CDU  
FDP  
Verwaltung

**Überlegung / Planung seit:**  
2009



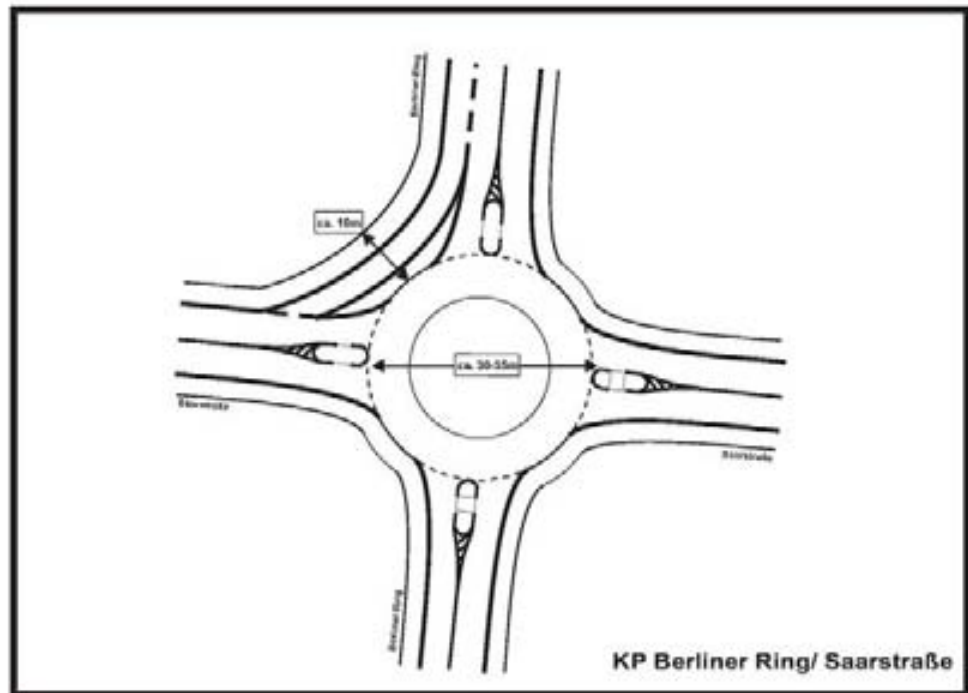
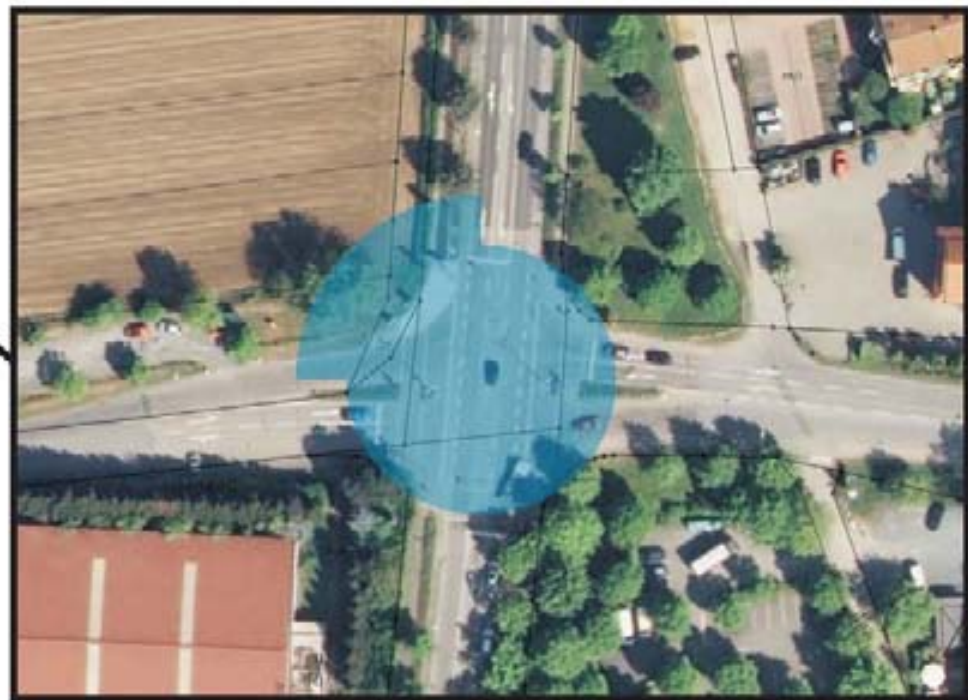
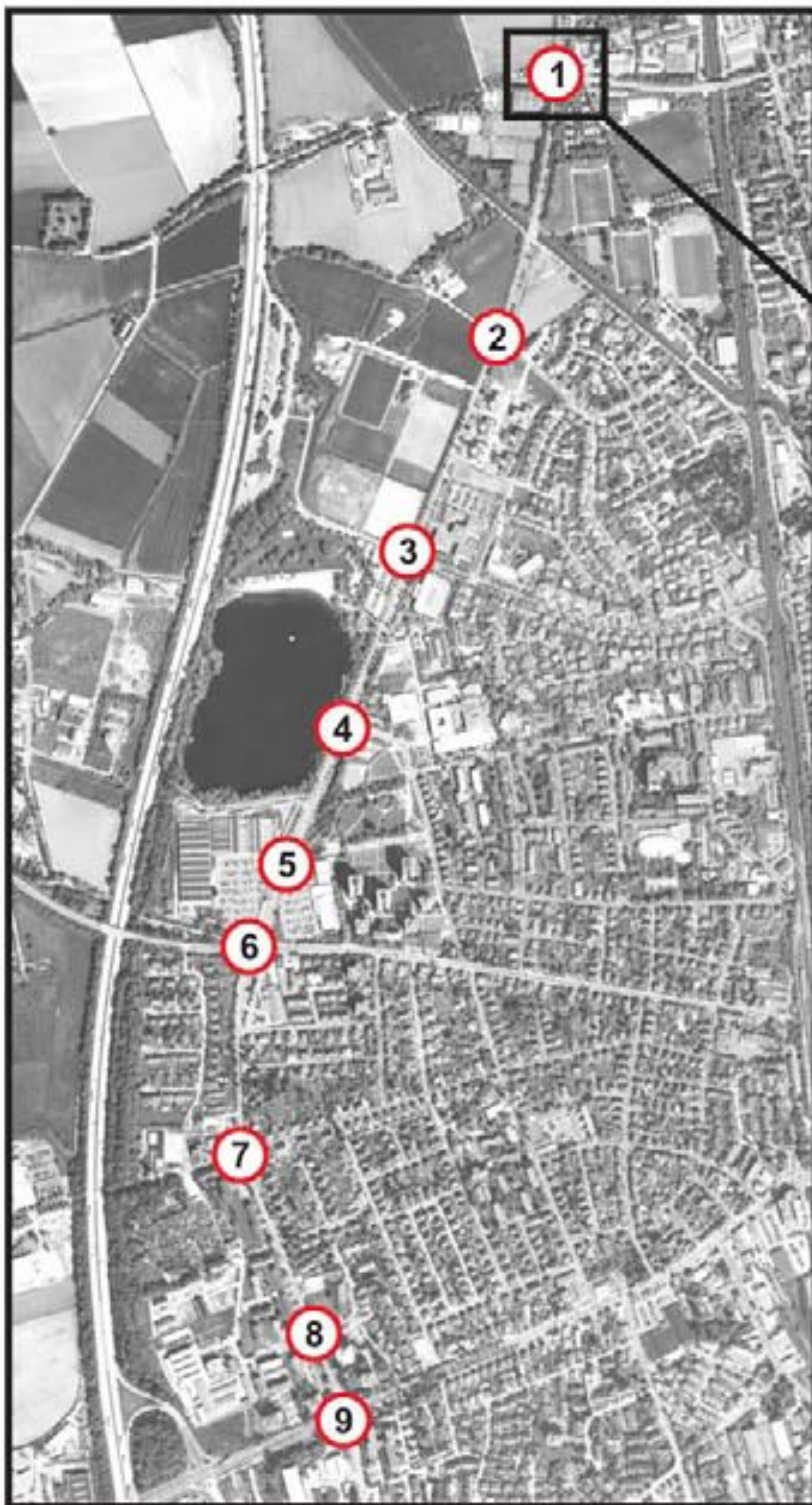













# 05

## Straßen- und Radwegebau

### **Umgestaltung / Sanierung der B3 – Kirchbergstraße bis Zwingenberg inklusive Umgestaltung Ortsmittelpunkt Auerbach**

- > Gemeinschaftsmaßnahme mit dem Amt für Straßen- und Verkehrswesen Bensheim
- > Grundhafte Erneuerung der Gehwege entlang der B3:
  1. Bauabschnitt: Kirchbergstraße bis Bachgasse
  2. Bauabschnitt: Bachgasse bis Otto-Beck-Straße
  3. Bauabschnitt: Otto-Beck-Straße bis Zwingenberg

>>>



# 05

## Straßen- und Radwegebau

### **Umgestaltung / Sanierung der B3 – Kirchbergstraße bis Zwingenberg inklusive Umgestaltung Ortsmittelpunkt Auerbach**

>>>

- > Des Weiteren wird zurzeit ein integriertes Gesamtkonzept aus Stadt- bzw. Straßenraumgestaltung und verkehrlichem Gesamtkonzept erarbeitet.

Vorgeschlagen von:

CDU

GLB

Verwaltung

Überlegung / Planung seit:

Ortsmittelpunkt 2005

Straßenbau Frühjahr 2010



Ludenzstraße













# 05

## Straßen- und Radwegebau

### **Radwege – Ost- / West-Beziehungen**

### **Radwege – Anbindung Bensheim Süd-West**

- > Die Einrichtung einer Radwegverbindung als Querung der BAB 5 zwischen der Schwanheimer Straße und der Wormser Straße wird im Zuge der Erstellung eines Verkehrskonzeptes für den Hessentag untersucht.

Vorgeschlagen von:

CDU

GLB

Verwaltung

Überlegung / Planung seit:

2002

# Radweg Robert-Bosch-Straße, Bensheim













# 05

## Straßen- und Radwegebau

### **Radweg – Unterführung Schwanheimer Straße**

- > Durch eine Markierung eines Radweges im Bereich der Unterführung Schwanheimer Straße würde eine Spur wegfallen und die Leistungsfähigkeit erheblich eingeschränkt.
- > Ebenso fehlt die Fortführung der Radwege im Bereich Volksbank / Am Rinentor.
- > Eine Maßnahme mit Nachhaltigkeit für diese Verbindung ist nur durch eine bauliche Veränderung / Verbreiterung in der Unterführung Schwanheimer Straße möglich.

Vorgeschlagen von:

CDU

Überlegung / Planung seit:

mehreren Jahren



3.75m



# 05

## Straßen- und Radwegebau

### **Neugestaltung Fußgängerunterführung Gartenstraße**

- > Im Zuge des barrierefreien Umbaus des zentralen Omnibusbahnhofs wurden die Zuwegungen zu der Fußgängerunterführung Gartenstraße verbessert.
- > Ob weitere Verbesserungen ohne umfassende Baumaßnahmen möglich sind, wäre zu prüfen.

Vorgeschlagen von:  
CDU

Überlegung / Planung seit:  
2006







# 05

## Sonstige Maßnahmen

### **Barrierefreie Stadt – Schwellenfreie Stadt**

- > Alle Maßnahmen werden im Hinblick auf ihre Barrierefreiheit untersucht.
- > Eine barrierefreie mit elektronischer Funktionsauslösung der Komponenten Wasser, Licht und Lüftung ausgestattete öffentliche Toilettenanlage ist in Planung.
- > Im Haushaltsplan 2011 sind Mittel in Höhe von **113.000 €** veranschlagt.

Vorgeschlagen von:

GLB  
Verwaltung

Überlegung / Planung seit:

Prozess zur Barrierefreiheit besteht seit mehreren Jahren.



# 05

## Sonstige Maßnahmen

### **Gesamtkonzeption Weiherhausstadion**

- > Optimierung der Umkleidegebäude unter Ausnutzung der sich bietenden Synergieeffekte bei gemäß Sportstättenentwicklungsplan empfohlenem Neubau einer wettkampfgerechten Sporthalle.
- > Zusätzliche Wegeverbindungen
- > Generationsübergreifend nutzbare Spiel- und Bewegungspunkte werden hergerichtet.

**Vorgeschlagen von:**

CDU  
GLB  
Verwaltung

**Überlegung / Planung seit:**

2005







# 05

## Sonstige Maßnahmen

### **Schaffung eines bedarfsgerechten Wohnmobilstandortes**

- > Prüfung und Standortsuche
- > Entsprechend dimensionierte Abstellfläche mit nötiger Infrastruktur im Hinblick auf den Hessantag und die anschließende Verwendung

**Vorgeschlagen von:**

CDU  
FDP  
Verwaltung

**Überlegung / Planung seit:**  
2007





P



3 Tage



# 05

## Sonstige Maßnahmen

### **Schaffung eines »Treffpunktes Jugend«**

- > Prüfung und Standortsuche
- > Party-Location, die über einen mit Veranstaltungstechnik ausgestatteten Mehrzwecksaal, eine Küche sowie über die erforderlichen Sanitär- und Lagerräume verfügt.

**Vorgeschlagen von:**

CDU  
Verwaltung

**Überlegung / Planung seit:**

2004



# 05

## Sonstige Maßnahmen

### **Klimaneutrales Naturschutzzentrum**

- > Installation einer Photovoltaikanlage
- > Die technischen Voraussetzungen müssen noch vertiefend geprüft werden.

**Vorgeschlagen von:**  
Verwaltung

**Überlegung / Planung seit:**  
2004 bereits im Rahmen  
der Bauphase





# 05

## Sonstige Maßnahmen

### **Errichtung einer Sanitäreanlage am Festplatz**

- > Errichtung einer behindertengerechten Sanitäreanlage
- > Vermeidung der veranstaltungsbezogenen Beschaffung mobiler Toilettenanlagen – mit Ausnahme von Großveranstaltungen

Vorgeschlagen von:  
CDU

Überlegung / Planung seit:  
2002





# 05

## Sonstige Maßnahmen

### **WC-Anlage am Bensheimer Bahnhof**

- > Errichtung einer behindertengerechten Toilettenanlage erforderlich
- > Bauliche Veränderung in Kooperation mit der Deutschen Bahn
- > Dahingehende Gespräche mit den Verantwortlichen der Bahn sind im Gange.

Vorgeschlagen von:  
CDU

Überlegung / Planung seit:  
2005 / 2006

# 05

## Sonstige Maßnahmen

### Grundlegende Sanierung der Mittelbrücke

- > In 2009 wurden punktuelle Instandsetzungsarbeiten in der Brüstung durchgeführt.
- > Mittelfristiger Sanierungsbedarf
- > Störung des Tragwerks (Gewölbe) durch Versorgungsleitungen
- > In 2011 steht die Mittelbrücke wieder turnusmäßig zur Prüfung gemäß DIN 1076 an.
- > Ein Angebot für den Entwurf eines umfassenden Sanierungskonzeptes liegt vor und dieses beläuft sich auf **25.000 €**.

Vorgeschlagen von:

CDU

GLB

Überlegung / Planung seit:

2006 erstes

Sanierungsgutachten





JEWELIER  
RICHARD SNE

Städtische  
Bibliothek  
10000

# 05

## Sonstige Maßnahmen

### Stadtpark – 5. Bauabschnitt

- > Schmuckgarten mit einem geschätzten Aufwand von **150.000 €**
- > In der Umgebung des unter Denkmalschutz stehenden »Moller-Baus«
- > Haupteingangstor der innerstädtischen Naherholung
- > Beinhaltet einen neuen Brunnen, neue Parkmöbel und Bepflanzung.

Vorgeschlagen von:  
Verwaltung

Überlegung / Planung seit:  
Grundsatzbeschluss der  
STV November 1999



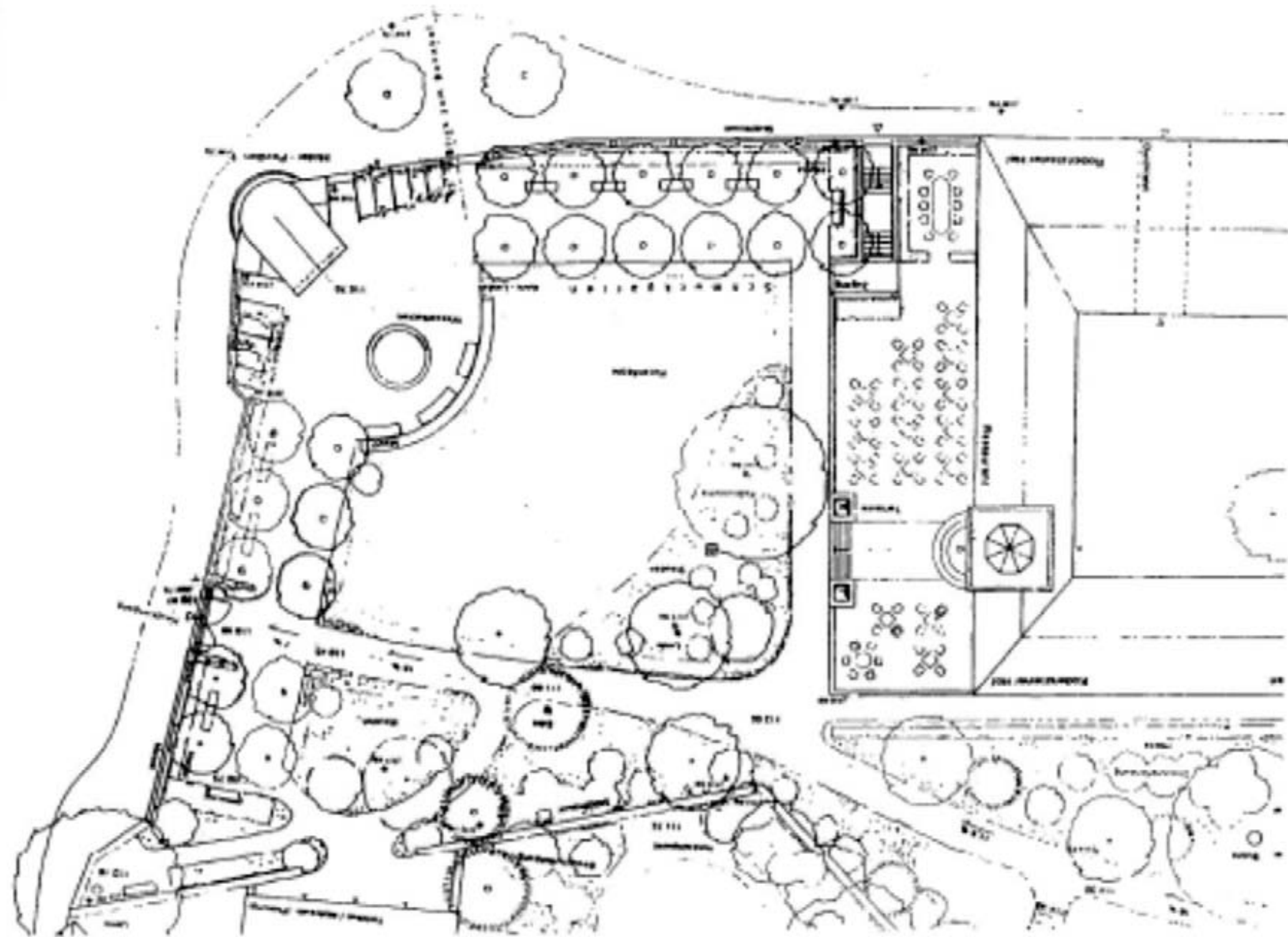

# 05

## Sonstige Maßnahmen

### **Schaffung eines Infopunktes »Geopark« in Bensheim-Hochstädten**

- > Erweiterung der bestehenden Geoinformationspunkte im Umfeld des Stolleneingangs
- > Themenschwerpunkte:
  - die Geschichte der hier eingesetzten Zwangsarbeiter
  - Geologie
  - Industriekultur
  - Artenschutz (größtes Überwinterungsquartier verschiedener Fledermausarten in Südhessen)

Vorgeschlagen von:

Verwaltung

Überlegung / Planung seit:

2007





**Geographie**

**Der „Auerbacher Mannig“**

**Der Auerbacher Mannig**

**Geographie**

**GEO REXIURFAK**  
*Regionale Geographie*

**Der „Auerbacher Mannig“**  
*Der Auerbacher Mannig*

**Geographie**

# 05

## Sonstige Maßnahmen

### **Neukonzeption Sportanlage westliche Stadtteile**

**Vorgeschlagen von:**  
Ortsbeiräte westl. Stadtteile

**Überlegung / Planung seit:**  
2006



# 05

## Sonstige Maßnahmen

### **Soziales, zukunftsweisendes Wohnungsbaumodell – Zeilbäume**

#### Soziale Aspekte:

- > Bau(herrn)gemeinschaft auf freiwilliger Basis oder genossenschaftlich organisiert.

>>>

# 05

## Sonstige Maßnahmen

### **Soziales, zukunftsweisendes Wohnungsbaumodell – Zeilbäume**

>>>

#### **Zukunftsweisende Aspekte:**

- > Barrierefreie Gestaltung = Nutzbarkeit für alle Generationen
- > Flexible Grundrissgestaltung, mitwachsende Gebäude
- > hohe Energieeffizienz

#### **Vorgeschlagen von:**

SPD

#### **Überlegung / Planung seit:**

2001 im Flächennutzungsplan als »Wohnbaufläche-Planung« dargestellt; 2010 Konzepterstellung durch STVV ausgelöst.



# 05

## Sonstige Maßnahmen

### **Bebauung des früheren Euler Fabrikgeländes**

- > Vorstellung in Form eines Modells –  
Verbindung industrielles Kulturdenkmal und modernes Wohnen
- > Ein Planungsbüro hat eine erste prinzipielle Idee entwickelt,  
wie die denkmalgeschützte Halle (Wand und Dachkonstruktion)  
an der Friedhofstraße mit Wohnungsneubau kombiniert  
werden kann.

Vorgeschlagen von:  
SPD

Überlegung / Planung seit:  
Schließung der Papierfabrik

W. EULER PAPIERFA





# 05

## Anregungen aus der Bürgerschaft

### **Errichtung eines »Parks der Generationen«**

- > Aktivitätsplatz für Menschen ab 60
- > »Muckibude im Freien«
- > Förderung von geistiger und körperlicher Aktivität

# 05

## Anregungen aus der Bürgerschaft

### **Errichtung eines zusätzlichen Kunstrasenplatzes**

- > Erweiterung Sportpark West in nördliche Richtung aufgrund der Unterdeckung an Hockeytrainings- und Spielmöglichkeiten

Vorgeschlagen von:

DJK SSG Bensheim



# 05

## Bürgerbeteiligungsprozess

Fragen, Vorschläge,  
Anregungen und Hinweise  
aus der Bürgerschaft

Moderation:

Frau Dipl. Soz.  
Frauke Emmenthal



# 06

Ehrenamt

Werbung für  
ehrenamtliches  
Engagement





# 06

## Eckdaten und Erfahrungswerte

### Anzahl an ehrenamtlichen Helfern

- > Hessentag 2010 in Stadtallendorf  
ca. **1.500** ohne DRK und Feuerwehr,  
insgesamt ca. **2.000** ehrenamtliche Helfer

# 06

## Mögliche Einsatzgebiete

- > **Aktionsbühnen**

Betreuung,  
Auf- und Abbau,  
Organisation

- > **Hessentagsstraße**

Mobile Ansprechpartner

- > **Festzug**

Aufsichtspersonal,  
Einweiser

- > **Kinderland**

Betreuung,  
Koordination

- > **Tagungen und Empfänge**

Auf- und Abbau,  
Bewirtung

- > **Kassendienste**



# 06

## Gewinnung ehrenamtlicher Helfer

- > Printmedien
- > Internetauftritt
- > Helfer-/ Ehrenamtsbörse
- > Ansässige Vereine und Organisationen
- > Grenzübergreifende Gewinnung –  
keine Beschränkung auf das Bensheimer Stadtgebiet

# 06

## Gewinnung ehrenamtlicher Helfer

- > **Projektteam 5**  
**Administration – Ehrenamtliche Helfer**

Projektteamleiter:



**Herr Armin Zeißler**

Teamleiter Team Familie,  
Jugend, Senioren und Vereine

Leiter Eigenbetrieb  
Kinderbetreuung Bensheim

[helfer.hessentag@bensheim.de](mailto:helfer.hessentag@bensheim.de)



# 06

## Anmeldeformular

Antwort an Projektteam 5 Administration, Herr Zeißler:  
Kirchbergstraße 18  
64625 Bensheim  
Telefon: 06251/ 14-206  
Fax an: 06251/ 14-127  
E-Mail: helfer.hessentag@bensheim.de



### Anmeldung

als ehrenamtlicher Helfer für den „Hessentag 2014“

Name, Vorname: \_\_\_\_\_

Anschrift: \_\_\_\_\_

\_\_\_\_\_

Telefon: \_\_\_\_\_

E-Mail: \_\_\_\_\_

gewünschte

Tätigkeit/

Einsatzort: \_\_\_\_\_

\_\_\_\_\_

Datum, Unterschrift

# 07

Vorschläge aus der Bevölkerung

Haben Sie  
Fragen, Anregungen,  
Vorschläge?





# 08

Verschiedenes



**Vielen Dank  
für Ihre Aufmerksamkeit**